

COMUNE
PONTE DI PIAVE

PROVINCIA
TREVISO

RELAZIONE TECNICA ILLUSTRATIVA

C_G846 - - 1 - 2024-05-03 - 0006222

OGGETTO: Lavori di abbattimento delle barriere architettoniche presso il Cimitero di Negrisia sito in Via San Romano – anno 2024.

CUP I37B24000010004

L'intervento in progetto consiste nella realizzazione di un percorso pedonale in calcestruzzo lisciato al quarzo, che procede dall'ingresso del cimitero attraversandolo in senso longitudinale sino alle tombe di famiglia poste sul perimetro esterno dello stesso, circa a metà del percorso verrà realizzata una piazzola di disimpegno con dei percorsi laterali esistenti che non subiranno modifiche. Il nuovo percorso si raccorderà con le piazzole esistenti poste alle estremità del cimitero.

L'intervento consisterà nello sbancamento superficiale dell'area e il getto in opere del calcestruzzo per uno spessore pari a 15 cm. Sarà effettuato l'adeguamento dei pozzetti esistenti e realizzazione nuove canalette, saranno inoltre predisposte nuove tubazioni per il collegamento alla linea votiva-lux. Successivamente verrà eseguito il getto della pavimentazione e relativa lisciatura al quarzo, ai lati del nuovo percorso verranno eseguite due fasce in ghiaino contenute mediante la posa di lama metallica.

L'intervento rientra all'interno di una politica generale di inclusione sociale che sta intraprendendo l'amministrazione comunale per rendere più accessibili gli immobili pubblici con maggior affluenza di persone.

Ponte di Piave li 02/05/2024

Il Responsabile dell'Unità
Organizzativa Tecnica

Dott. Federico Tonel

(firmato digitalmente)

Si allega alla presente:

- Planimetria di individuazione del sito oggetto d'intervento;
- Estratto mappa catastale;
- Planimetria con visuali;
- Documentazione fotografica;
- Quadro economico;
- Cronoprogramma;
- Computo metrico estimativo.

PLANIMETRIA INDIVIDUAZIONE DEL SITO OGGETTO D'INTERVENTO



ESTRATTO MAPPA CATASTALE

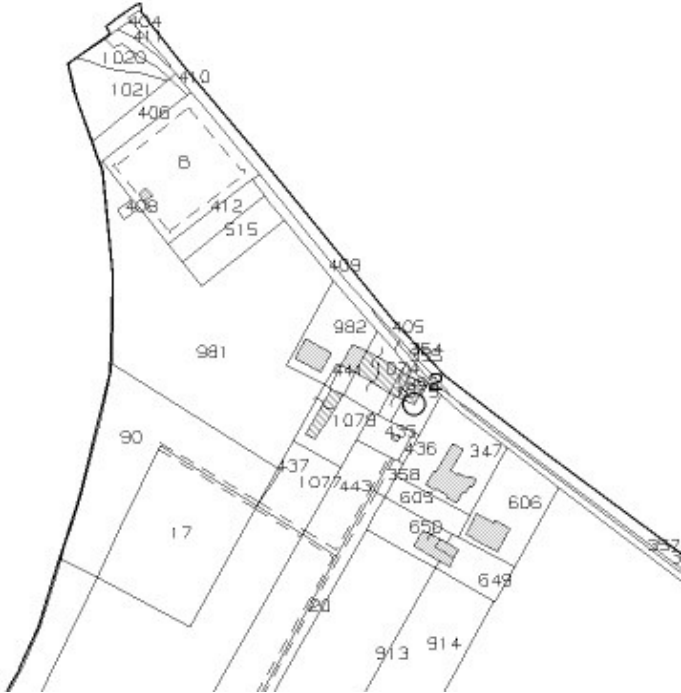

C_G846 - - 1 - 2024-05-03 - 0006222

PLANIMETRIA CONI VISUALI

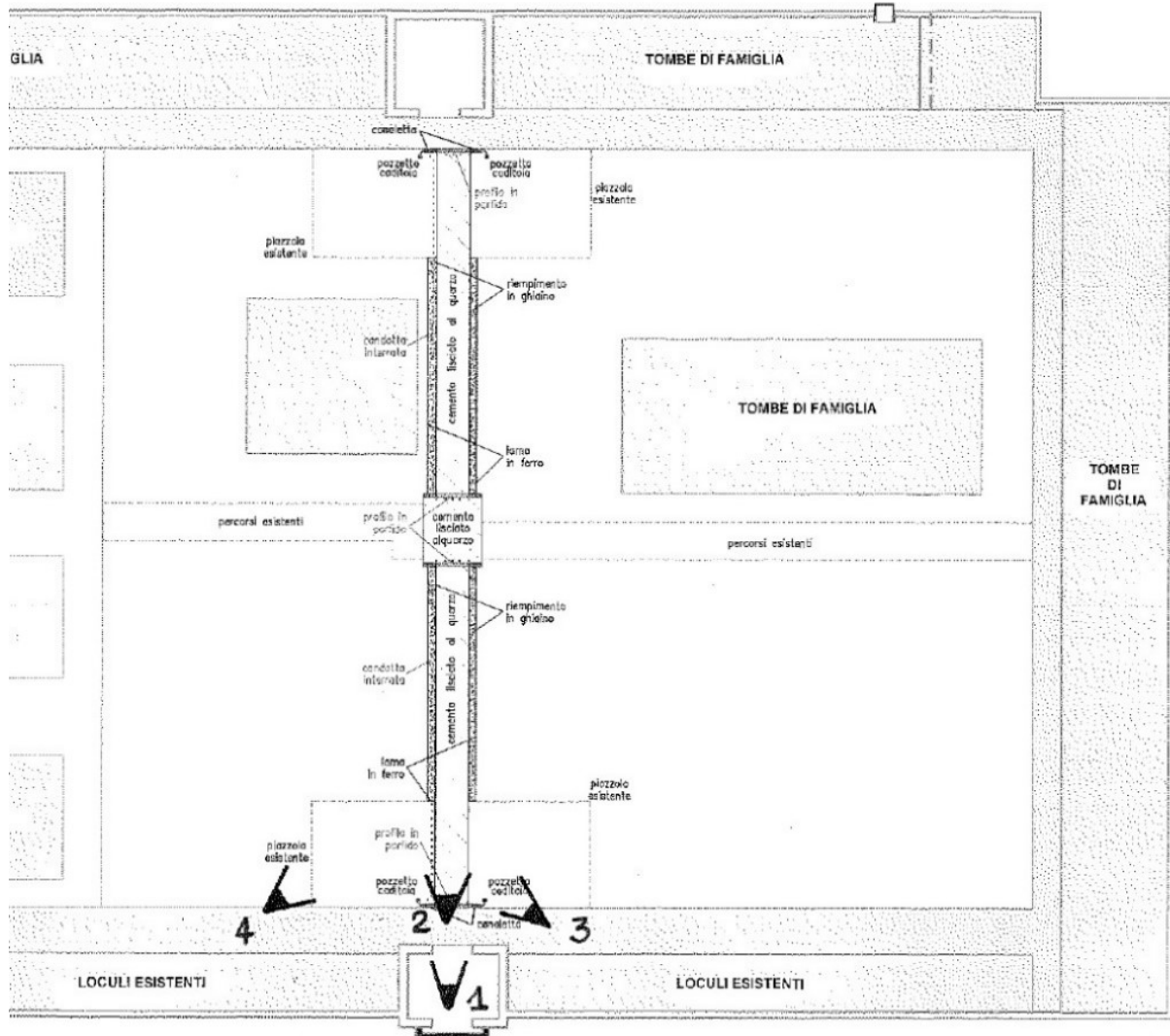

C_G846 - - 1 - 2024-05-03 - 0006222

PLANIMETRIA GENERALE - sc.1:200
"cimitero di Negrisia"

DOCUMENTAZIONE FOTOGRAFICA



1



2

C_G846 - - 1 - 2024-05-03 - 0006222



3



4

C_G846 - - 1 - 2024-05-03 - 0006222

3. COMPUTO METRICO ESTIMATIVO

| ELENCO MATERIALI OGGETTO DELLA FORNITURA E SERVIZIO: INTERVENTO SISTEMA DI VIDEOSORVEGLIANZA | | | |
|---|---|---------------|--------------------|
| | Descrizione | Qtà | Importo |
| 1 | Allestimento cantiere e delimitazione area lavori, allestimento percorsi per mezzi opera e cartelli | 1 | € 1.200,00 |
| 2 | Tracciamento percorsi e quote per pendenze e raccordo a esistente, spostamento arredi urbani e materiale su tombe a lato | 1 | € 780,00 |
| 3 | Levio quadrotti in calcestruzzo, carico a mano e trasporto fuori dal cimitero, recupero ed accatastamento di quelli riutilizzabili per raccordo a nuovi viali | mq. 115 | € 2.300,00 |
| 4 | Pulizia dei pozzetti dove raccordarsi, demolizione calcestruzzo in prossimità marciapiedi per posa successiva canaline | 1 | € 370,00 |
| 5 | Carico e trasporto a discarica del materiale di risulta accatastato | 1 | € 450,00 |
| 6 | Scavo con rimozione sottofondo, carico e scarico e spianamento all'interno del cimitero su bassura e su bassura limitrofa | mq. 98 | € 3.136,00 |
| 7 | Scavo per posa tubazioni corrugate e scarichi in PVC e canalette | 1 | € 420,00 |
| 8 | Spostamento, rialzo e messa in quota pozzetti esistenti votiva | 1 | € 150,00 |
| 9 | Tubazioni corrugate per attraversamento dei viali e predisposizione collegamenti line votiva-lux | 1 | € 270,00 |
| 10 | Caditoie in calcestruzzo, profondità varie, larghezza finita 15 cm con caditoia zincata pedonabile | ml. 8.00 | € 1.120,00 |
| 11 | Linee tubi PVC diam. 60-80-100, inclusi pezzi speciali, semicurve, mastice, per raccordo canalette a pozzetti | 1 | € 730,00 |
| 12 | Armatura con tavole per bordi laterali e ricavo pendenze | ml. 68.00 | € 1.360,00 |
| 13 | Getto cls Rck 35 sp. 15 cm per pavimentazioni esterne | Mq. 65.00 | € 2.470,00 |
| 14 | Demolizione parte basamento croce, foratura e infissione chiamate per ancoraggio a nuova pavimentazione | 1 | € 280,00 |
| 15 | Ferro d'armo per viali e canalette | Kg. 460.00 | € 1.012,00 |
| 16 | Lisciatura al quarzo con rullatura come esistente, taglio e formazione giunti dilatazione | mq. 65.00 | € 1.560,00 |
| 17 | Fasce in porfido in corrispondenza canalette e giunti | ml. 6.50 | € 325,00 |
| 18 | Fornitura e posa nuova lama a delimitazione ghiaino, sp. 8 mm prof 100 mm saldata ad ancoraggi diam. 14 mm e plintini in cls | ml. 44 | € 1.760,00 |
| 19 | Fornitura e posa tessuto non tessuto, roccetta e ghiaino, tutto compattato per formazione percorsi laterali | mq. 20 | € 900,00 |
| 20 | Ripristino dei quadrotti accatastati ancora utilizzabili per raccordo a nuovi viali, con posa su sabbia come esistenti. Sistemazione bassura su parete sinistra verso sud | 1 | € 1.400,00 |
| 21 | Compenso per difficoltà di accesso ed esecuzione dei lavori per l'impossibilità di accesso ai mezzi d'opera pesanti | 1 | € 1.000,00 |
| 22 | Sistemazioni aree generali | a corpo | € 9.007,00 |
| 23 | Oneri per la sicurezza | 1 | € 3.000,00 |
| Tot. Lavori | | | € 35.000,00 |

C_G846 - 1 - 2024-05-03 - 0006222